

Εύρωεκλογές 1996-2019

Εύρωεκλογές 1999				Εύρωεκλογές 2004				Εύρωεκλογές 2009				Εύρωεκλογές 2014				Εύρωεκλογές 2019							
	ΨΗΦΟΙ	%	%		ΨΗΦΟΙ	%	%		ΨΗΦΟΙ	%	%		ΨΗΦΟΙ	%	%		ΨΗΦΟΙ	%	%				
Έγ/μένοι	9.555.326	100		Έγ/μένοι	9.938.863	100		Έγ/μένοι	10.014.795	100		Έγ/μένοι	10.013.834	100		Έγ/μένοι	10.088.325	100					
Αποχή	2.842.642	29,75		Αποχή	3.655.226	36,78		Αποχή	4.753.046	47,46		Αποχή	4.072.198	40,67		Αποχή	4.167.970	41,31					
Ψήφισαν	6.712.684	70,25	100	Ψήφισαν	6.283.637	63,22	100	Ψήφισαν	5.261.749	52,54	100	Ψήφισαν	5.941.636	59,33	100	Ψήφισαν	5.920.355	58,69	100				
Λευκά/Άκυρα	283.988	2,97	4,23	Λευκά/Άκυρα	161.005	4,40	2,56	Λευκά	60.934	1,28	1,16	Λευκά	68.557	0,68	1,15	Λευκά	90.455	0,90	1,53				
Έγκυρα	6.428.696	67,28	95,77	Έγκυρα	6.122.632	61,60	97,44	Έγκυρα	5.127.896	51,20	97,46	Έγκυρα	5.715.985	57,08	96,20	Έγκυρα	5.656.119	56,07	95,54				
			Έδρες				Έδρες				Έδρες				Έδρες				Έδρες				
			(% Εγκύρων)				(% Εγκύρων)				(% Εγκύρων)				(% Εγκύρων)				(% Εγκύρων)				
ΝΔ	2.314.371	24,22	9	ΝΔ	2.633.574	26,50	11	ΠΑΣΟΚ	1.879.229	18,76	8	ΣΥΡΙΖΑ	1.518.376	15,16	6	ΝΔ	1.873.137	18,57	8	ΝΔ	1.873.137	18,57	8
ΠΑΣΟΚ	2.115.844	22,14	9	ΠΑΣΟΚ	2.083.327	20,96	8	ΝΔ	1.656.085	16,54	8	ΝΔ	1.298.948	12,97	5	ΣΥΡΙΖΑ	1.343.595	13,32	6	ΣΥΡΙΖΑ	1.343.595	13,32	6
ΚΚΕ	557.365	5,83	3	ΚΚΕ	580.396	5,84	3	ΚΚΕ	428.151	4,28	2	ΧΑ	536.913	5,36	3	ΚΙΝΑΛ	436.726	4,33	2	ΚΙΝΑΛ	436.726	4,33	2
ΔΗ.Κ.ΚΙ.	440.191	4,61	2	ΣΥΝ	254.447	2,56	1	ΛΑΟΣ	366.616	3,66	2	ΕΛΙΑ	458.514	4,58	2	ΚΚΕ	302.603	3,00	2	ΚΚΕ	302.603	3,00	2
ΣΥΝ	331.928	3,47	2	ΛΑΟΣ	240.898	2,42	1	ΣΥΡΙΖΑ	240.971	2,41	1	ΠΟΤΑΜΙ	377.662	3,77	2	ΧΑ	275.734	2,73	2	ΧΑ	275.734	2,73	2
ΑΝΟΙΞΗ	146.512	1,53	0	Γυν. Ευρ.	46.565	0,47	0	ΟΙΚΟΛΟΓΟΙ	178.960	1,79	1	ΚΚΕ	349.342	3,49	2	ΒΕΛΛΟΣ	236.347	2,34	1	ΒΕΛΛΟΣ	236.347	2,34	1
ΦΙΛΕΛΕΥΘ	103.962	1,09	0	Δ.Π.Ε.	44.541	0,45	0	ΠΑΠΑΘΕΜ.	65.141	0,65	0	ΑΝΕΛ	197.837	1,98	1	ΜΕΡΑ25	169.635	1,68	0	ΜΕΡΑ25	169.635	1,68	0
Λοιπά<3%	418.523	4,38	0	Λοιπά<3%	238.884	2,40	0	Λοιπά<3%	312.743	3,12	0	Λοιπά<3%	978.393	9,77	0	Λοιπά<3%	1.018.342	10,09	0	Λοιπά<3%	1.018.342	10,09	0
			36,00				43,01				36,65				26,56						33,12		
			32,91				34,03				32,30				22,72						23,75		
			8,67				9,48				8,35				9,39						7,72		
			6,85				4,16				7,15				8,02						5,35		
			5,16				3,93				4,70				6,61						4,87		
			2,28				0,76				3,49				6,11						4,18		
			1,62				0,73				1,27				3,46						3,00		
			6,51				3,90				6,10				17,12						18,00		

Εθνικές Εκλογές 1996-2019

Εθνικές Εκλογές Μάιος 2012				Εθνικές Εκλογές Ιούνιος 2012				Εθνικές Εκλογές Ιανουάρι 2015				Εθνικές Εκλογές Σεπτ. 2015				Εθνικές Εκλογές Ιούλιος 2019								
ΨΗΦΟΙ	%		%	ΨΗΦΟΙ	%		%	ΨΗΦΟΙ	%		%	ΨΗΦΟΙ	%		%	ΨΗΦΟΙ	%		%					
Εγ/μένοι	9.945.859	100		Εγ/μένοι	9.947.876	100		Εγ/μένοι	9.900.403	100		Εγ/μένοι	9.913.609	100		Εγ/μένοι	9.984.934	100						
Αποχή	3.469.041	34,88		Αποχή	3.731.078	37,51		Αποχή	3.570.047	36,06		Αποχή	4.345.679	43,84		Αποχή	4.215.290	42,22						
Ψήφισαν	6.476.818	65,12	100	Ψήφισαν	6.216.798	62,49	100	Ψήφισαν	6.330.356	63,94	100	Ψήφισαν	5.567.930	56,16	100	Ψήφισαν	5.769.644	57,78	100					
Λευκά	37.913	1,09	0,59	Λευκά	25.373	0,68	0,41	Λευκά	34.830	0,98	0,55	Λευκά	64.670	1,49	1,16	Λευκά	42.640	1,01	0,74					
Άκυρα	114.769	1,15	1,77	Άκυρα	35.961	0,36	0,58	Άκυρα	114.654	1,16	1,81	Άκυρα	69.894	0,70	1,26	Άκυρα	77.477	0,78	1,34					
Έγκυρα	6.324.136	63,59	97,64	Έγκυρα	6.155.464	61,88	99,01	Έγκυρα	6.180.872	62,43	97,64	Έγκυρα	5.433.376	54,81	97,58	Έγκυρα	5.649.527	56,58	97,92					
ΝΔ	1.192.103	11,99	108	18,85	ΝΔ	1.825.497	18,35	129	29,66	ΣΥΡΙΖΑ	2.245.978	22,69	149	36,34	ΣΥΡΙΖΑ	1.926.526	19,43	145	35,46	ΝΔ	2.251.618	22,55	158	39,85
ΣΥΡΙΖΑ	1.061.928	10,68	52	16,79	ΣΥΡΙΖΑ	1.655.022	16,64	71	26,89	ΝΔ	1.718.694	17,36	76	27,81	ΝΔ	1.526.400	15,40	75	28,09	ΣΥΡΙΖΑ	1.781.057	17,84	86	31,53
ΠΑΣΟΚ	833.452	8,38	41	13,18	ΠΑΣΟΚ	756.024	7,60	33	12,28	ΧΑ	388.387	3,92	17	6,28	ΧΑ	379.722	3,83	18	6,99	ΚΙΝΑΛ	457.623	4,58	22	8,10
ΑΝΕΛ	671.324	6,75	33	10,62	ΑΝΕΛ	462.406	4,65	20	7,51	ΠΟΤΑΜΙ	373.924	3,78	17	6,05	ΚΚΕ	301.684	3,04	15	5,55	ΚΚΕ	299.621	3,00	15	5,30
ΚΚΕ	536.105	5,39	26	8,48	ΧΑ	426.025	4,28	18	6,92	ΚΚΕ	338.188	3,42	15	5,47	ΠΟΤΑΜΙ	222.349	2,24	11	4,09	ΜΕΡΑ25	194.576	1,95	9	3,44
ΧΑ	440.966	4,43	21	6,97	ΔΗΜΑΡ	384.986	3,87	17	6,25	ΑΝΕΛ	293.683	2,97	13	4,75	ΑΝΕΛ	200.532	2,02	10	3,69	Ε.Λ.	209.290	2,10	10	3,70
ΔΗΜΑΡ	386.394	3,88	19	6,11	ΚΚΕ	277.227	2,79	12	4,50	ΠΑΣΟΚ	289.469	2,92	13	4,68	ΛΕΒΕΝΤΗΣ	186.644	1,88	9	3,44	Πλεύση Ελ.	82.786	0,83	0	1,47
Λοιπά<3%	1.201.864	12,08	0	19,00	Λοιπά<3%	368.277	3,70	0	5,98	Λοιπά<3%	532.549	5,38	0	8,62	Λοιπά<3%	347.787	3,51	0	6,40	Λοιπά<3%	207.336	2,08	0	3,67

Πηγή: Δημήτριος Εύαν, Μαύρουρας

Εθνικές Εκλογές 1996				Εθνικές Εκλογές 2000				Εθνικές Εκλογές 2004				Εθνικές Εκλογές 2007				Εθνικές Εκλογές 2009								
ΨΗΦΟΙ	%		%	ΨΗΦΟΙ	%		%	ΨΗΦΟΙ	%		%	ΨΗΦΟΙ	%		%	ΨΗΦΟΙ	%		%					
Εγ/μένοι	9.140.742	100		Εγ/μένοι	9.372.541	100		Εγ/μένοι	9.897.626	100		Εγ/μένοι	9.918.917	100		Εγ/μένοι	9.929.065	100						
Αποχή	2.162.086	23,65		Αποχή	2.346.014	25,03		Αποχή	2.326.025	23,50		Αποχή	2.563.891	25,85		Αποχή	2.884.459	29,05						
Ψήφισαν	6.978.656	76,35	100	Ψήφισαν	7.026.527	74,97	108	Ψήφισαν	7.571.601	76,50	122	Ψήφισαν	7.355.026	74,15	116	Ψήφισαν	7.044.606	70,95	100					
Λευκά/Άκυρα	198.607	9,19	2,85	Λευκά/Άκυρα	158.516	6,76	2,45	Λευκά/Άκυρα	166.667	7,17	2,68	Λευκά	47.170	1,84	0,75	Λευκά	43.269	1,50	0,61					
Έγκυρα	6.780.049	74,17	97,15	Έγκυρα	6.868.011	73,28	106,04	Έγκυρα	7.404.934	74,82	119,11	Άκυρα	148.850	1,50	2,35	Άκυρα	142.916	1,44	2,72					
ΠΑΣΟΚ	2.813.245	30,78	162	41,49	ΠΑΣΟΚ	3.007.596	32,09	158	43,79	ΝΔ	3.359.058	33,94	166	45,36	ΝΔ	2.994.979	30,19	152	41,84	ΠΑΣΟΚ	3.012.542	30,34	160	43,92
ΝΔ	2.584.765	28,28	108	38,12	ΝΔ	2.935.196	31,32	125	42,74	ΠΑΣΟΚ	3.002.531	30,34	116	40,55	ΠΑΣΟΚ	2.727.279	27,50	102	38,10	ΝΔ	2.295.719	23,12	91	33,47
ΚΚΕ	380.167	4,16	11	5,61	ΚΚΕ	379.454	4,05	11	5,52	ΚΚΕ	436.573	4,41	12	5,90	ΚΚΕ	583.750	5,89	22	8,15	ΚΚΕ	517.249	5,21	21	7,54
ΣΥΝ	347.051	3,80	10	5,12	ΣΥΝ	219.880	2,35	6	3,20	ΣΥΝ	241.539	2,44	6	3,26	ΣΥΡΙΖΑ	361.101	3,64	14	5,04	ΛΑΟΣ	386.205	3,89	15	5,63
ΔΗ.Κ.ΚΙ.	300.671	3,29	9	4,43	ΔΗ.Κ.ΚΙ.	184.598	1,97	0	2,69	ΛΑΟΣ	162.103	1,64	0	2,19	ΛΑΟΣ	271.809	2,74	10	3,80	ΣΥΡΙΖΑ	315.665	3,18	13	4,60
ΑΝΟΙΞΗ	199.463	2,18	0	2,94	Δ.Π.Ε.	32.068	0,34	0	0,47	ΔΗ.Κ.ΚΙ.	132.750	1,34	0	1,79	ΕΝ.ΚΕΝΤΡ.	20.840	0,21	0	0,29	ΟΙΚΟΛΟΓΟΙ	173.589	1,75	0	2,53
ΕΝ.ΚΕΝΤΡ.	48.677	0,53	0	0,72	ΕΝ.ΚΕΝΤΡ.	23.228	0,25	0	0,34	ΕΝ.ΚΕΝΤΡ.	19.531	0,20	0	0,26	ΚΚΕ μλ	17.555	0,18	0	0,25	ΔΗΜ. ΑΝΑΓ.	30.784	0,31	0	0,45
Λοιπά<3%	1.061.010	11,6	0	1,56	Λοιπά<3%	85.991	0,92	0	1,25	Λοιπά<3%	50.849	0,51	0	0,69	Λοιπά<3%	181.693	1,83	0	2,54	Λοιπά<3%	126.668	1,28	0	1,85

Τι έλαβαν τα 4 κόμματα στις Εύρωεκλογές 1999-2019

	13/06/1996	13/06/2004	07/06/2009	25/05/2014	26/05/2019
ΠΑΣΟΚ	2.115.844	2.083.327	1.879.229	458.514	436.726
ΝΔ	2.314.371	2.633.574	1.656.085	1.298.948	1.873.137
ΣΥΝΣΥΡΙΖΑ	331.928	254.447	240.971	1.518.376	1.343.595
ΚΚΕ	557.365	580.396	428.151	349.342	302.603

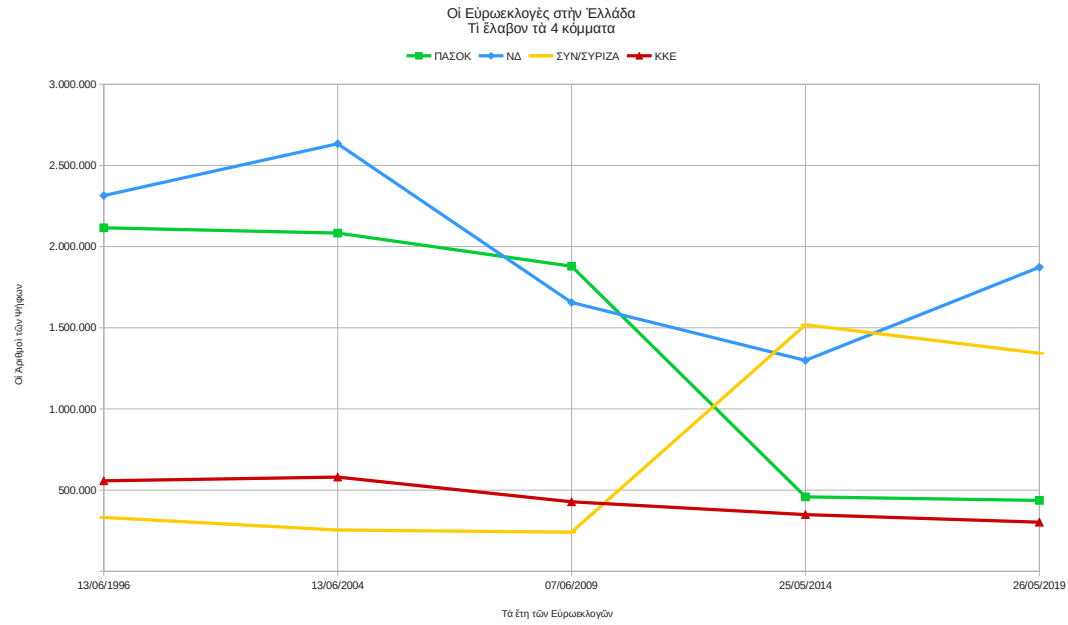

Τι έλαβαν τα 4 κόμματα στις Έθν

Τι έλαβαν τα 4 κόμματα στις Έθνικές Έκλογές 1996-2015

	22/09/1996	09/04/2000	07/03/2004	16/09/2007	09/03/2009	06/05/2012	17/06/2012	15/01/2015	20/10/2015	07/07/2019
ΠΑΣΟΚ	2.813.245	3.007.596	3.002.531	2.727.279	3.012.542	833.452	756.024	289.469	341.732	457.519
ΝΔ	2.584.765	2.935.196	3.359.058	2.994.979	2.295.719	1.192.103	1.825.497	1.718.694	1.526.400	2.251.411
ΣΥΝ/ΣΥΡΙΖΑ	347.051	219.880	241.539	361.101	315.665	1.061.928	1.655.022	2.245.978	1.926.526	1.781.174
ΚΚΕ	380.167	379.454	436.573	583.750	517.249	536.105	277.227	338.188	301.684	299.592

